

*Tadano*

MODEL  
OC - 3  
OC - 5  
OC - 7

# HYDRO CRANE

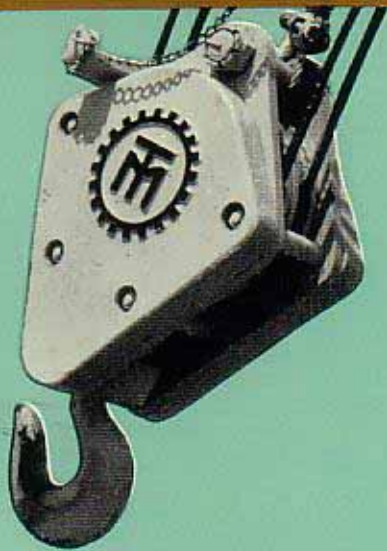

TADANO  
IRON  
WORKS  
CO., LTD.



# は 業界の原動力

## OC-5型

積載能力 7~8トン級の性能をもつトラッククレーンを使用し、土木、建築作業や岸壁荷役など広範囲に使用できます。

- 最大吊上荷重 5トン
- ブーム長さ 3.4m~7.5m
- アウトリガー型式 引出式4基  
手動または油圧式
- フック速度 3~10m/min
- 旋回速度 7.2~10°/sec
- 俯仰速度 1.2~2.5°/sec
- ブーム伸縮速度 0.125m/sec
- ブーム最大仰角 65°
- 最大重量 6.3トン



## OC-7型

積載能力 8~10トン級の性能をもつトラッククレーンを使用し、貨車、トラックなどの重量荷役に最高の機動力と優秀な性能を示します。

- 最大吊上荷重 7トン
- ブーム長さ 4.2m~8.0m
- アウトリガー型式 引出式4基  
手動又は油圧式
- フック速度 3~6m/min
- 旋回速度 7.2~10°/sec
- 俯仰速度 1.2~2.1°/sec
- ブーム伸縮速度 0.125m/sec
- ブーム最大仰角 65°
- 架装重量 7.5トン



## OC-7型

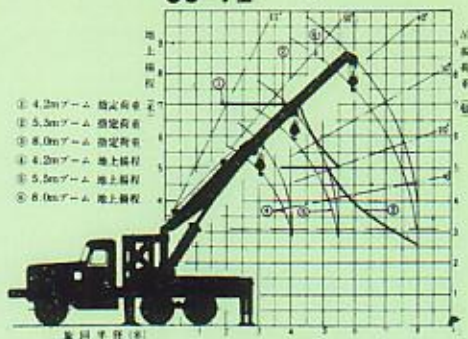

OC-7型 吊上荷重表 (単位TON)

旋回角度	0°			45°			90°		
	4.2mブーム	5.5mブーム	8.0mブーム	4.2mブーム	5.5mブーム	8.0mブーム	4.2mブーム	5.5mブーム	8.0mブーム
吊上荷重	7,000	5,000	2,600	6,300	4,500	2,300	5,600	2,600	1,400
10	7,000	5,000	2,650	6,300	4,500	2,400	5,600	2,600	1,500
20	7,000	5,000	2,800	6,300	4,700	2,500	5,600	2,800	1,600
30	7,000	5,000	3,100	6,300	5,100	2,700	5,600	3,000	1,800
40	7,000	5,000	3,500	6,300	5,800	3,000	5,600	3,200	2,000
50	7,000	7,000	4,200	6,300	6,800	4,000	5,600	5,500	2,800
65	7,000	7,000	5,000	6,300	8,000	4,800	5,600	5,500	4,000

架装重量・自重5.5 (W11)・11 (ATW)・11 (ZC43)

## OC-5型

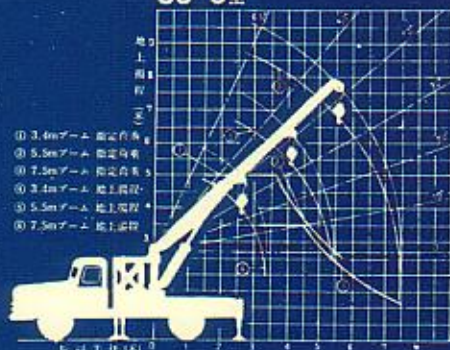

OC-5型 吊上荷重表 (単位TON)

旋回角度	0°			45°			90°		
	3.4mブーム	5.5mブーム	7.5mブーム	3.4mブーム	5.5mブーム	7.5mブーム	3.4mブーム	5.5mブーム	7.5mブーム
吊上荷重	5,000	2,600	1,400	4,500	2,300	1,200	4,200	1,900	1,000
10	5,000	2,600	1,200	5,000	2,200	1,100	4,900	1,900	1,000
20	5,000	2,900	1,400	5,000	2,300	1,200	5,000	2,100	1,100
30	5,000	3,400	1,700	5,000	2,900	1,400	5,000	2,400	1,200
40	5,000	4,100	2,200	5,000	3,300	1,900	5,000	3,000	1,500
50	5,000	5,000	3,100	5,000	4,200	2,600	5,000	4,000	2,100
65	5,000	5,300	3,900	5,000	5,200	3,500	5,000	5,000	3,000

架装重量・自重5.5 (T4, T5, 6, 4)・7 (T10, T10S, 4, 4)・11 (T10S, TA) (2, 2)・11 (T10S, TD) (2, 2)

## OC-3型性能曲線

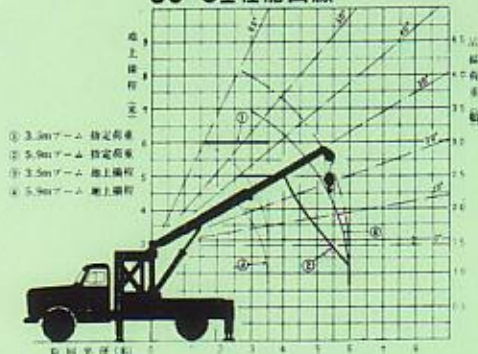

OC-3型 吊上荷重表 (単位TON)

旋回角度	0°		45°		90°	
	3.5mブーム	5.5mブーム	3.5mブーム	5.5mブーム	3.5mブーム	5.5mブーム
吊上荷重	3,000	1,120	2,800	1,050	2,400	1,000
10	3,000	1,180	2,810	1,090	2,610	1,040
20	3,000	1,280	2,900	1,170	2,800	1,120
30	3,000	1,500	3,000	1,340	3,000	1,200
40	3,000	1,700	3,000	1,600	3,000	1,500
50	3,000	2,000	3,000	2,500	3,000	2,000
65	3,000	2,500	3,000	2,800	3,000	2,200

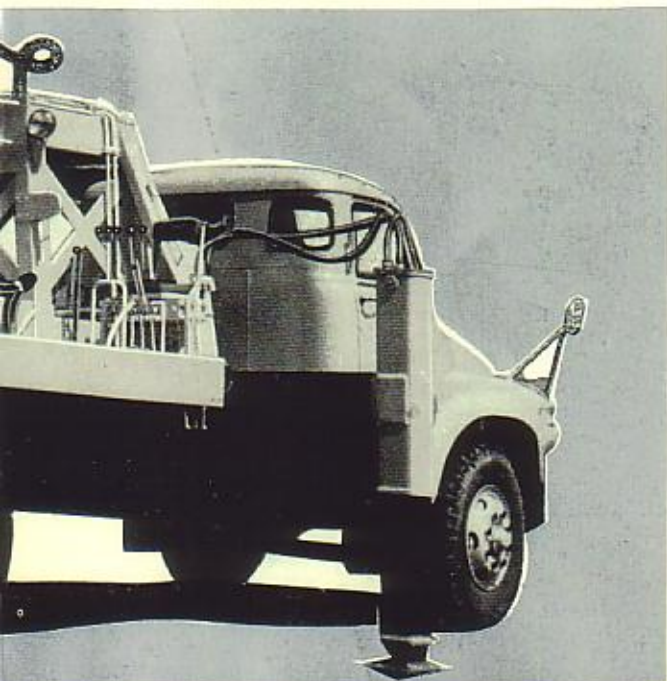





# ハイドロク

産

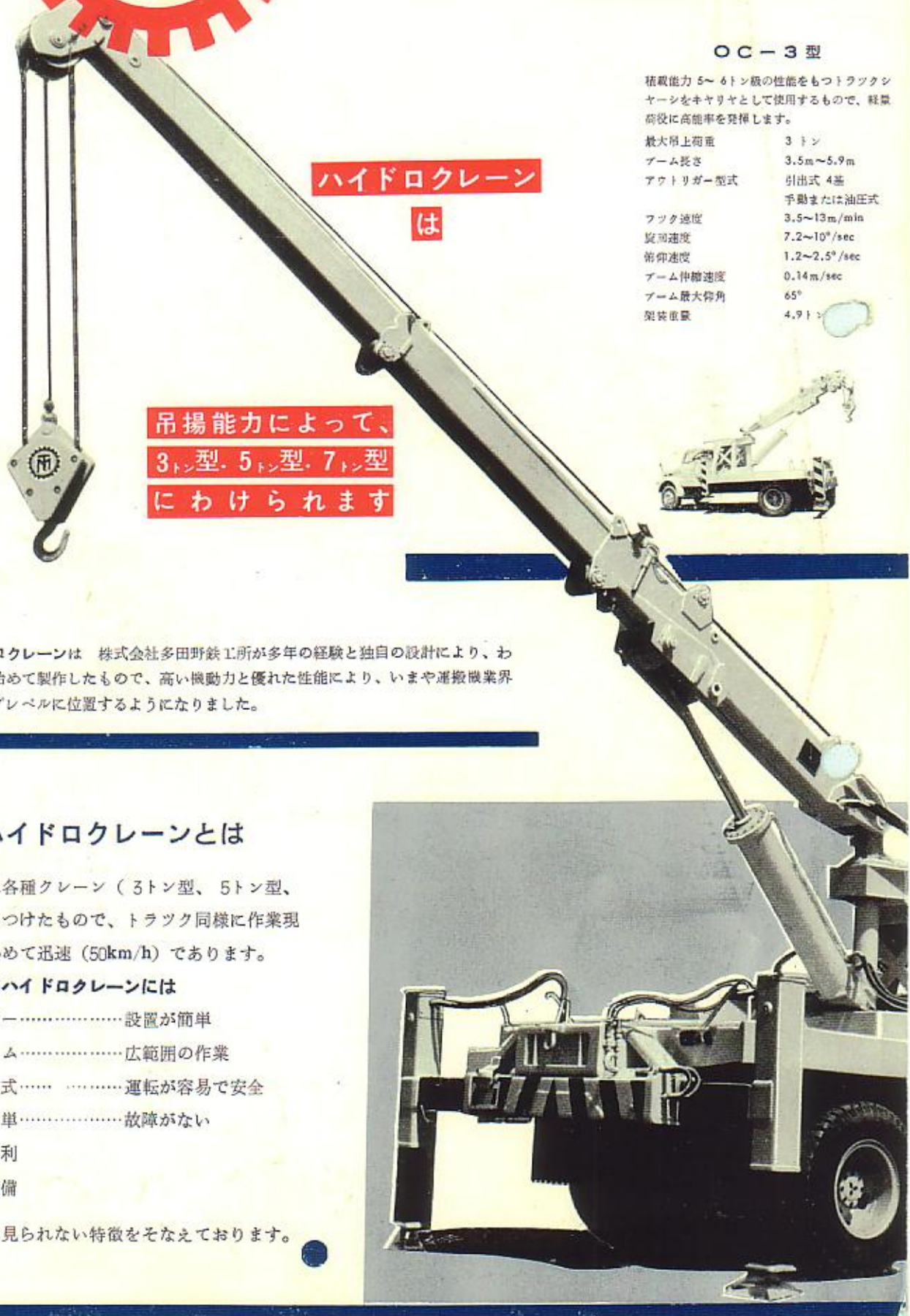

## ハイドロクレーン

は

吊揚能力によって、  
3トン型・5トン型・7トン型  
にわけられます

### OC-3型

積載能力 5~6トン級の性能をもつトラッククレーンをキャリヤとして使用するもので、軽量荷役に高効率を発揮します。

最大吊上荷重	3トン
ブーム長さ	3.5m~5.9m
アウトリガー型式	引出式 4基 手動または油圧式
フック速度	3.5~13m/min
旋回速度	7.2~10°/sec
俯仰速度	1.2~2.5°/sec
ブーム伸縮速度	0.14m/sec
ブーム最大仰角	65°
架装重量	4.9ト

ハイドロクレーンは 株式会社多田野鉄工所が多年の経験と独自の設計により、わが国で始めて製作したもので、高い機動力と優れた性能により、いまや運搬機業界のトップレベルに位置するようになりました。

## ● タダノのハイドロクレーンとは

普通のトラックに各種クレーン（3トン型、5トン型、7トン型）をとりつけたもので、トラック同様に作業現場への移動がきわめて迅速（50km/h）であります。

このほかタダノのハイドロクレーンには

- 1 油圧アウトリガー……………設置が簡単
- 2 伸縮式ブーム……………広範囲の作業
- 3 油圧駆動方式……………運転が容易で安全
- 4 構造が簡単……………故障がない
- 5 経済的に有利
- 6 安全装置を完備

など他の機械には見られない特徴をそなえております。

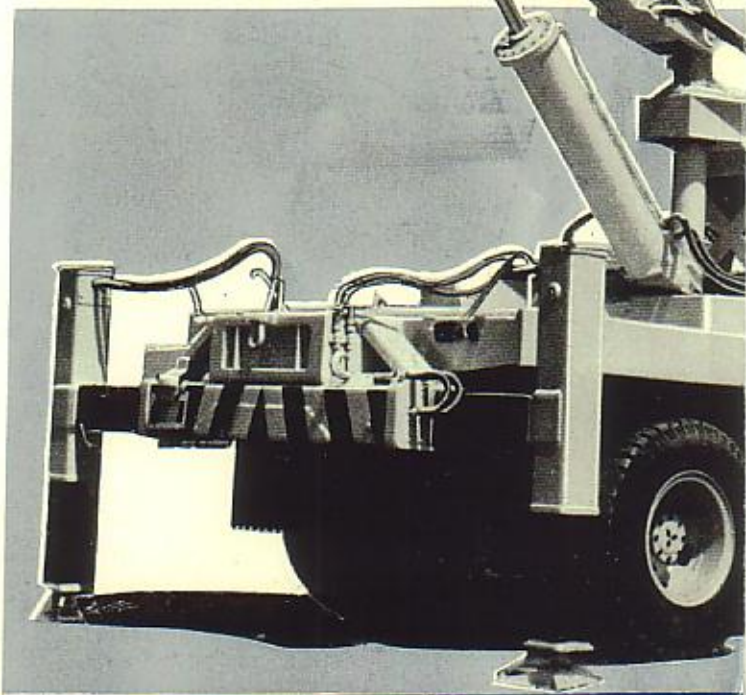



株式  会社

# 多田野鉄工所

本社工場 高松市新田町(屋島)電話(代)④9111

東京営業所	・東京都港区麻布飯倉町4丁目18.山田ビル4階	TEL (481) 6029 6032
大阪営業所	・大阪市西区鞠本町4丁目91.島屋ビル2階	TEL (54) 6639
小倉営業所	・小倉市紺屋町1丁目20丸源ビル5階	TEL (5) 5096
札幌サービス工場	・札幌市菊水東町9丁目	TEL (2) 4237
東京サービス工場	・東京都港区芝浦2の1	TEL (451) 8226
名古屋サービス工場	・名古屋市熱田区熱田西町大起	TEL (67) 3116
大阪サービス工場	・大阪市大正区大正通7の2	TEL (55) 2480
小倉サービス工場	・小倉市金田町3の156	TEL (5) 6662
小倉サービス工場	・小倉市宇佐町2丁目南	TEL (5) 2162

